

## Abilio diz em Paris que 'Brasil se atrasou na história', e Wesley anuncia R\$ 38,5 bi de investimentos

O empresário brasileiro Abilio Diniz, presidente do Conselho de Administração da Península Participações, afirmou na sexta-feira (13) que o Brasil tem potencial para crescer, enquanto Wesley Batista, da J&F, disse que o país voltou a ser "a bola da vez" e anunciou investimentos de R\$ 38 bilhões.

As declarações foram dadas durante o 1º Fórum Internacional da Esfera Brasil, na sexta-feira (13), em Paris.

Abilio voltou a dizer, no entanto, que falta ambição ao país. "O Brasil se atrasou na história", afirma o empresário. "Um país com grande potencial, com tudo certinho, mas a que falta ambição."

Segundo Diniz, o investidor quer mais. "Somos extremamente atraentes. No último ano do mandato de Lula, crescemos 7%, mas nos falta ambição", repetiu, sem detalhar o que considera ambição.

Importante ator da relação comercial entre França e Brasil, para ele, a parceria entre os dois países é imprescindível para a empregabilidade dos brasileiros, considerando o número de empregos diretos gerados no Brasil pelas empresas francesas.

Já Wesley Batista adotou tom otimista. "A gente acredita no Brasil, que é de novo a bola da vez", disse o empresário.

Ao defender a estabilidade fiscal brasileira, a segurança jurídica e a responsabilidade pela questão ambiental, o

empresário disse que a J&F investirá R\$ 38,5 bilhões em todos os segmentos do grupo (alimentação, mineração, financeiro, cosmético) nos próximos quatro anos. O montante corresponde a mais de 85% de tudo o que está planejado para o investimento total do J&F.

Segundo ele, a meta é criar 30 mil postos diretos de trabalho no Brasil até 2026. "Estamos otimistas com o rumo que o país está tomando", disse o empresário, destacando a reforma tributária, que está em discussão no Congresso. Na sua avaliação, a mudança deve simplificar a vida do empresariado.

"Há poucos lugares no mundo que têm tanta oportunidade quanto o Brasil", afirmou.

Amanda Pessoa/Folhapress



### Economia



**Investidores não devem mudar estratégias por conta da guerra em Israel, dizem economistas**

Página - 03

**Gasolina está R\$ 0,11 mais cara no Brasil do que no exterior; diesel, R\$ 0,44 mais barato**

Página - 03



**GoldKo projeta finalizar 2023 com crescimento de 78% no volume de vendas**

Pág-05



**Minalba lança embalagem em lata com descrição em Braille**

Pág-05



### Política

**Tarcísio e Nunes aceleram parceria em revitalização do centro de olho em eleição**

Página - 04

**Lula diz ter feito apelo ao presidente de Israel por corredor humanitário em meio a guerra**

Página - 04

## No Mundo

### Vai acontecer um massacre, diz brasileiro que está com a família na Faixa de Gaza



O palestino com cidadania brasileira Hasan Rabee, 30, não dorme há uma semana. Ele está encurralado na Faixa de Gaza, território controlado pelo grupo terrorista Hamas, e teme um verdadeiro massacre em caso de invasão das forças israelenses por terra.

“Muitos inocentes serão mortos no norte de Gaza. Tenho certeza de que vai acontecer um massacre”, afirma à Folha Rabee, que está na região de Khan Yunis, mais ao sul do enclave.

Não é a primeira vez que o palestino vive momentos de terror na região. Rabee teve

de fugir de Gaza em 2014, quando as forças israelenses lançaram a operação Margem Protetora para destruir foguetes e túneis usados pelos terroristas. Em 50 dias de confronto, 2.270 palestinos e 82 israelenses morreram.

Rabee então veio para o Brasil, onde recebeu o status de refugiado e arrumou emprego na cidade de São Paulo como vendedor de acessórios para celulares. Há 15 dias, ele voltou pela primeira vez em nove anos a Gaza para visitar parentes. Acabou surpreendido pelo confronto e agora teme pela vida da esposa e das filhas de 3 e 6 anos, que são brasileiras e o

acompanharam na viagem.

Desde que os conflitos começaram, a família tem se deslocado por casas de parentes e amigos, sempre tentando fugir dos bombardeios diários. Agora eles estão na casa de uma das irmãs de Rabee, com cerca de outras 50 pessoas. “Estamos todos apavorados. Muitos dos que estão aqui são recém-chegados do norte de Gaza, de onde Israel ordenou que saíssem.”

Desde que Tel Aviv anunciou o cerco total a Gaza, na última segunda-feira (9), o território está às escuras e faltam água potável e alimentos. “Até o leite está acabando”, diz.

Renan Marra/Folhapress

### Israel bombardeia Líbano e aumenta tensão de que Hezbollah entre na guerra

O Exército de Israel bombardeou nessa sexta-feira (13) várias cidades na fronteira com o Líbano, aumentando temores que o Hezbollah entre na guerra. O conflito entre Israel e o Hamas chegou nesta sexta ao 7º dia, com quase 3 mil mortos.

Bombardeios teriam acontecido após “grupos palestinos armados” tentarem se infiltrar em Israel na cidade fronteiriça Alma Al-Shaab, segundo fontes libanesas ouvidas pela agência Reuters.

Ataque atingiu um posto de observação do Exército libanês na fronteira. Vídeos mostram repórteres próximos a uma dessas explosões, e é possível ouvir uma mulher gritando que “não consegue sentir as pernas”.

Exército de Israel e membros do Hezbollah estão trocando tiros no muro da fronteira, segundo o jornal The Jerusalem Post. Moradores de regiões próximas foram orientados a se abri-

garem até que seja seguro sair.

Alta autoridade do Hezbollah, Naim Qassem disse que grupo estava pronto para entrar na guerra, mas que faria isso “quando chegasse a hora”. Países árabes e a ONU pediram ao grupo que não interferisse na guerra entre Israel e o grupo extremista Hamas.

Hezbollah assumiu responsabilidade por mísseis disparados contra Israel ontem. A organização conta com o apoio do Irã e mantém relações estreitas com o Hamas.

Balancos oficiais de Israel dizem que 1.300 foram mortos em ataques do Hamas. O Ministério da Palestina fala em mais de 1.500 vítimas em Gaza por causa da retaliação israelense.

Israel manda palestinos deixarem o norte da Faixa de Gaza. O Exército intensificou bombardeios à região, e disse ter atingido 750 alvos militares durante essa madrugada.

Folhapress

### Polônia promove eleição mais crucial desde o fim do comunismo



Mais um evento ofuscado pelas chamadas de guerra em Israel, a eleição parlamentar polonesa deste domingo (15) é a mais importante que o país do Leste Europeu realiza desde 1989, quando o primeiro pleito com disputa real ainda no ocaso do comunismo foi realizado.

O país que sairá das urnas é fator central para a continuidade do apoio europeu aos esforços de guerra da vizinha Ucrânia contra a invasão russa, mas não só: é uma nação cuja busca pela reafirmação de sua identidade tem a afastado dos princípios democráticos que norteiam a União Europeia, da qual é membro de 2004.

A julgar pelas pesquisas, o atual arranjo de governo deverá ser mantido. Segundo levantamento publicado na sexta (13) pelo instituto IBRiS para a rede Polsat, o partido PiS (Lei e Justiça, na sigla local) lidera a corrida com 33,9% das intenções de voto.

O PiS retém o Parlamento desde 2015, mesmo ano em que chegou à Presidência com Andrzej Duda, reeleito em 2020. Atrás dele vem a principal sigla opositora, a KO (Plataforma Cívica), do ex-premiê Donald Tusk, com 27%.

O jogo ganha contornos menos definidos porque três partidos dividem o resto das intenções. O independente TD (Terceira Via, com 11%)

já disse que não formará governo com nenhum dos rivais, o NL (Nova Esquerda, 9,7%) tenderia a se unir ao KO e o Confederação (8,2%), com o PiS.

Se o PiS mantiver o favoritismo, poderá trazer o Confederação para garantir sua maioria parlamentar, e aqui começam as más notícias para os entusiastas do projeto europeu da Polônia. O partido menor é um radical agrupamento que tem de antissemitas a xenófobos genéricos, bastante hostis ao apoio a Kiev na guerra devido à rivalidade histórica entre os ora aliados e à presença de 1 milhão de refugiados do vizinho no país.

Igor Gielow/Folhapress

Jornal Data Mercantil Ltda

Rua XV de novembro, 200  
Conj. 21B – Centro – Cep.: 01013-000  
Tel.: 11 3361-8833  
E-mail: comercial@datamercantil.com.br  
Cnpj: 35.960.818/0001-30

Editorial: Daniela Camargo  
Comercial: Tiago Albuquerque

Serviço Informativo: Folha Press, Agência Brasil, Senado, Câmara, Biznews, IstoéDinheiro, Neofeed, Notícias Agrícolas.

Rodagem: Diária

Fazemos parte da



## Investidores não devem mudar estratégias por conta da guerra em Israel, dizem economistas



O mercado está de olho nos desdobramentos da guerra em Israel e atento aos possíveis impactos que o conflito pode causar na economia do Brasil e no mundo.

Logo no primeiro dia útil após os ataques terroristas do Hamas contra Israel, as atenções se viraram para o petróleo. Tanto o Brent quanto WIT fecharam em alta de mais de 4%. Porém, nos dias seguintes, a commodity registrou ligeiras quedas.

Segundo o economista-chefe da Agora Investimento, Dalton Gardimam, para explicar esse cenário é necessário levantar hipóteses sobre o que pode acontecer,

uma vez que o conflito ainda é muito recente.

“Geopolítica, mesmo que o investidor saiba tudo, consiga enumerar todas as variáveis que influenciam aquela situação, ainda deve se ter muita cautela nas conclusões, mesmo que esteja certo. Num ambiente complexo, provavelmente vai levar uns cinco anos para ter o resultado daquela aposta, correta ou não.”

Disse também que não é motivo para pânico, uma vez que a guerra está limitada no sul de Israel, especificamente na Faixa de Gaza.

“Até o momento não há envolvimento do norte de Israel. Líbano e Irã também não entraram na guerra”, explica.

Na segunda-feira (9),

Gardimam pontua que o petróleo “deu um susto” no mercado, subindo mais do que o normal. Mas, nos dias seguintes, registrou quedas.

Ele explica que, nesse cenário, o investidor deve pensar quais eram as condições prevalentes no mercado de petróleo anteriormente.

“Era relativamente alta por uma necessidade. Pela reabertura da China, pelo mundo se normalizando do tombo da Covid-19, subinvestimento no mercado de petróleo nos últimos 10 anos, necessidade de se fazer uma transição para energia limpa, enfim. Esses pontos levam a commodity a uma tendência era de alta, não necessariamente devido à guerra.” CNN

## Gasolina está R\$ 0,11 mais cara no Brasil do que no exterior; diesel, R\$ 0,44 mais barato



O preço da gasolina no Brasil permanece mais elevado do que o praticado no mercado internacional, segundo dados divulgados pela Associação Brasileira dos Importadores de Combustíveis (Abicom). O litro do combustível está, em média, R\$ 0,11 mais caro no mercado doméstico, nível 4% superior ao praticado no exterior, conforme relatório publicado na sexta-feira, 13.

“Os preços médios da gasolina operam com diferenciais positivos em todos os polos analisados”, frisou a Abicom.

Por outro lado, o preço do diesel está, em média, 10% mais barato internamente do que no Golfo do México, re-

## Cota do Brasil no FMI pode ser revista, diz Haddad

O ministro da Fazenda, Fernando Haddad, afirmou na quinta-feira (12) que a diretora-geral do Fundo Monetário Internacional (FMI), Kristalina Georgieva, manifestou a intenção de apresentar um cronograma para a revisão das cotas com que cada país emergente, incluindo o Brasil, contribui para o fundo.

“Ela [Georgieva] disse querer apresentar uma nova fórmula para realinhamento e nos convidou a pensar sobre esta possibilidade”, declarou o ministro a jornalistas após se reunir com a diretora-geral do fundo, em Marrakech, no Marrocos.

A discussão em torno da revisão das cotas dos países-membros é um dos itens da pauta da reunião anual do FMI, evento que acontece até o próximo sábado (14) no Marrocos, e que motivou a viagem do ministro Fernando Haddad. Mais cedo, a própria diretora-geral do fundo já tinha dito a jornalistas que acompanham o evento que, durante o encontro, espera “avançar nas discussões sobre o aumento dos recursos da

cota permanente do FMI com o objetivo de chegar a um acordo até o final deste ano”.

“Só o fato de ela, pela primeira vez, ter aberto a possibilidade de apresentar um cronograma rígido, que não vai mais ser adiado, já é algo positivo”, comemorou Haddad ao fim da reunião bilateral com Georgieva, manifestando a posição brasileira.

“O Brasil tem uma posição histórica quanto ao princípio da proporcionalidade [entre os países-membros], [princípio] que está entre os fundamentos de criação do fundo. Eu disse que questões conjunturais não deveriam [afetar tal premissa], pois quando você rompe com um princípio que está entre as razões de ser da própria instituição, este organismo vai perder legitimidade e apoio no médio e longo prazo”, comentou Haddad.

O FMI classifica as contribuições dos países-membros como “o alicerce da estrutura financeira e de governança” da organização, criada em 1944 por 29 nações, entre elas o Brasil, para zelar pela estabilidade do sistema monetário internacional. Alex Rodrigues/ABR



gião usada como parâmetro para a comercialização desses combustíveis pelos importadores brasileiros. O resultado significa uma defasagem de R\$ 0,44 por litro do diesel.

Segundo a Abicom, a defasagem no diesel é maior nos polos operados pela Petrobras, R\$ 0,51 abaixo do patamar de paridade com o preço internacional – ou seja, uma diferença de 12%.

Já a Refinaria de Mata-ripe, na Bahia, operada pela Acelen, vendia o diesel 2% mais barato que o preço do Golfo. A gasolina era comercializada com preço 5% superior ao patamar internacional.

O preço de paridade de importação (PPI) foi calculado pela Abicom usando como referência os valores

do fechamento do mercado na quinta-feira, 12.

“Apesar da estabilidade no câmbio, os preços de referência da gasolina apresentaram ligeira redução, enquanto os do óleo tiveram ligeira valorização no mercado internacional no fechamento de ontem. O cenário médio de preços está abaixo da paridade para o óleo diesel e acima para gasolina”, concluiu a Abicom.

A taxa de câmbio Ptax, calculada diariamente pelo Banco Central, opera “em patamar elevado”, “pressionando os preços domésticos dos produtos importados”. Ao mesmo tempo, a oferta de petróleo “apertada” segue pressionando os preços futuros, lembrou a entidade. IstoéDinheiro

## Política

### Tarcísio e Nunes aceleram parceria em revitalização do centro de olho em eleição



Entusiastas da reeleição de Ricardo Nunes (MDB) apostam na parceria com o governador Tarcísio de Freitas (Republicanos) para reverter o desgaste do prefeito de São Paulo com a deterioração do centro e transformar a região em vitrine eleitoral no ano que vem.

Entre auxiliares do emedebista, o apoio do governador na campanha eleitoral é considerado crucial, principalmente diante do impasse em relação à aliança com o ex-presidente Jair Bolsonaro (PL).

Na prática, a avaliação tanto no entorno de Nunes como no de Tarcísio é que o governador já demonstrou sua preferência pelo prefeito e vem atuando a seu favor.

Pesquisa Datafolha de agosto mostrou que Nunes está em segundo lugar, com 24% das intenções de voto, atrás de Guilherme Boulos (PSOL), com 32%. Tabata Amaral (PSB) marca 11%, e Kim Kataguirí (União Brasil) soma 8%.

Mais do que subir no palanque e declarar publicamente seu voto, aliados de Nunes dizem que a ajuda mais valiosa de Tarcísio neste momento é justamente a de viabilizar projetos conjuntos, como o de revitalização da avenida São João e do largo do Paissandu.

Como mostrou a Folha de S.Paulo, o plano apelidado de “Broadway paulistana” ou “Times Square paulistana” (devido à possibilidade de instalação de painéis ele-

trônicos), envolve a permuta e venda de prédios públicos para transformar a região degradada em um polo cultural e hoteleiro. A ideia é criar um movimento de turistas e melhorar a segurança.

Secretários estaduais e municipais responsáveis pelo projeto dizem esperar que a recuperação dos edifícios do corredor turístico esteja em andamento no ano que vem, ou seja, a tempo de se tornar um ativo na eleição.

A prioridade dada à revitalização do entorno da avenida São João vem após o desgaste na parceria Nunes/Tarcísio em relação à cracolândia e num contexto em que a violência se tornou a principal preocupação do morador da capital.

Carolina Linhares/Folhapress

### Toffoli nega recurso de Bolsonaro contra multa do TSE por reunião com embaixadores



O ministro Antonio Dias Toffoli, do Supremo Tribunal Federal (STF), rejeitou na quarta-feira (11) os recursos da defesa do ex-presidente da República Jair Bolsonaro contra aplicação de multa de R\$ 20 mil pelo Tribunal Superior Eleitoral (TSE) por propaganda eleitoral irregular antecipada nas eleições de 2022.

A aplicação da multa se deu após julgamento do TSE que concluiu que Bolsonaro usou indevidamente o cargo e a estrutura administrativa da Presidência da República para fazer campanha na reunião com embaixadores estrangeiros no Palácio do Alvorada, em julho de 2022, e inflamar seus apoiadores

### Lula diz ter feito apelo ao presidente de Israel por corredor humanitário em meio a guerra

O presidente Lula usou suas redes sociais para informar que conversou por telefone com o presidente de Israel, Isaac Herzog na quinta-feira (12). O petista disse ter feito apelo por corredor humanitário que permita aos civis deixar Gaza rumo ao Egito.

“Não é possível que os inocentes sejam vítimas da insanidade daqueles que querem a guerra. Transmiti meu apelo por um corredor humanitário para que as pessoas que queiram sair da Faixa de Gaza pelo Egito tenham segurança”, escreveu. “Solicitei ao presidente todas as iniciativas possíveis para que não falte água, luz e remédios em hospitais”, disse ainda.

Lula escreveu ainda ter reafirmado no telefonema “condenação brasileira aos ataques terroristas”. Afirmou ter agradecido ao presidente israelense pelo apoio na operação de retirada de brasileiros da região do confronto.

Lula recebeu uma mensa-

gem de um cidadão israelense pedindo para que ele fizesse um apelo pelas crianças envolvidas no conflito Israel-Palestina, segundo apuração da âncora da CNN, Raquel Landim.

A mensagem, que chegou por meio de um membro do seu staff, sensibilizou o presidente, que decidiu se posicionar e escrever sobre o assunto nas redes sociais. A identidade do cidadão israelense está sendo mantida em sigilo.

Pelas redes sociais, Lula pediu ao Hamas que libertasse as crianças israelenses que foram feitas de reféns e a Israel que cesse os bombardeios para que crianças palestinas e suas mães deixem Gaza.

O presidente brasileiro também fez um pedido à ONU por uma intervenção humanitária em Gaza.

Segundo fontes, ele está muito preocupado com uma catástrofe humanitária de grandes proporções já que são 2,2 milhões de pessoas sem água, comida ou energia em Gaza. CNN



contra a Justiça Eleitoral.

No encontro, o então presidente repetiu sua tese nunca comprovada de que o sistema eleitoral brasileiro é passível de fraudes e atacou o STF e o TSE. O discurso aos diplomatas havia sido transmitido ao vivo nas redes sociais e na TV Brasil.

Tanto a defesa de Bolsonaro quanto o Partido Liberal (PL) afirmaram em seus recursos que o caso não deveria ter sido analisado pela Justiça Eleitoral, uma vez que o discurso foi proferido no exercício regular da liberdade de expressão e das prerrogativas do então chefe de Estado.

Em resposta, Toffoli afirmou que as declarações de Bolsonaro foram compreendidas no âmbito do Direito

Eleitoral e analisadas com base nas normas que tratam da propaganda eleitoral.

“Todavia, consoante asseverado no acórdão recorrido, a divulgação de fatos sabidamente inverídicos e descontextualizados, mediante discurso transmitido pelo então Presidente da República, em 18/7/2022, para diplomatas reunidos no país, consubstanciou conduta relevante no âmbito do Direito Eleitoral, apta a atrair a competência daquela Justiça Especializada, bem como as aplicação de sanções decorrentes do malferimento aos bens jurídicos tutelados durante o processo eleitoral”, afirmou Toffoli.

O TSE declarou no final de junho que Bolsonaro ficará inelegível até 2030. CNN

## GoldKo projeta finalizar 2023 com crescimento de 78% no volume de vendas



A GoldKo, marca fundada pela família Kopenhagen Goldfinger, juntou dois de seus produtos de sucesso no Brasil: o marshmallow zero adição de açúcares e seus chocolates zero açúcares e sem glúten, a uma base proteica criando uma nova linha de barras indulgentes. “Estamos orgulhosamente redefinindo o conceito de indulgência saudável com o lançamento de produtos únicos e revolucionários. Acreditamos que todos merecem desfrutar de snacks realmente deliciosos diariamente, sem o peso da culpa, e estamos tornando essa visão uma realidade”, diz Gregory Goldfinger, CEO da GoldKo.

Os sabores disponíveis da nova linha das barras de proteína incluem: chocolate ao leite, com recheio de mar-

shmallow e 14 g de proteína; chocolate ao leite com caramelo e flor de sal com recheio de marshmallow e 13g de proteína e chocolate branco com cookies, com recheio de marshmallow e 13g de proteína.

Esses sabores foram desenvolvidos para proporcionar uma experiência diferenciada e ainda com zero adição de açúcares, proteína, fibras e sem glúten.

“Depois de muita pesquisa e testes, percebemos que poderíamos oferecer um snack surreal e proteico que satisfaz a vontade de um doce, altamente palatável, cremoso e que alimenta e ajuda a complementar a quantidade de proteína necessária para uma dieta equilibrada”, afirma Gregory. Ao se aproximarem do final de 2023, a GoldKo está comemorando um crescimento notável, com mais

de 40 SKUs, 15 mil pontos de venda em todo o Brasil, fábrica e centro de distribuição próprios com capacidade de produção de mais de cem toneladas por mês, uma loja conceito, 5 franquias, sendo a primeira em Londrina, e uma plataforma de e-commerce robusta. “Esperamos encerrar o ano com um crescimento de 78% no volume total de vendas”, diz Gregory. “Ainda em outubro abriremos mais duas lojas, uma em Santa Catarina, no Shopping Continente, e a outra em São Paulo, no bairro do Itaim”. Os valores de investimento giram em torno de R\$ 150 mil no modelo quiosque e R\$ 250 mil para as lojas com 35 metros quadrados, com royalties embutidos na compra dos produtos e retorno estimado entre 24 e 36 meses, e com rentabilidade de 10-15%.

Super Varejo

## Cacau sustentável: por que o mercado recebeu investimento de R\$ 100 milhões da Nestlé no Brasil



Hoje, 63% das plantações de cacau da companhia são regenerativas, a meta é chegar a 100% em 2025 por meio do programa Cocoa Plan. Veja os chocolates que já usam o cacau 100% sustentável.

O ano de 2023 está sendo um período de movimentações para a Nestlé, uma das principais empresas de alimentos do mundo. Boa parte das mudanças giram ao redor do negócio de chocolates.

Há três grandes novidades. A primeira foi o desfecho da compra da marca Garoto, fundada em Vila Velha, no Espírito Santo, em 1929. Há mais de 20 anos de divulgada, a aquisição teve o sinal verde do Cade, órgão federal antitruste, em junho deste ano.

## Minalba lança embalagem em lata com descrição em Braille

A Minalba Brasil, empresa de bebidas do Grupo Edson Queiroz, está lançando a lata de água mineral com Braille na tampa, o objetivo é tornar a experiência de compra, consumo e escolha acessível às pessoas com deficiência visual.

“Esse é mais um marco em nossa trajetória ESG. Oferecemos água mineral em lata de alumínio, com embalagem reciclável, lançamos o produto social do segmento de bebidas, disponibilizando uma versão especial de Minalba lata em parceria com a Gerando Falcões, e agora lançamos a lata inclusiva. Por meio dessa parceria, mostramos nosso DNA e trabalhamos por uma causa tão importante”, ressalta Aelio Silveira, diretor Superinten-

dente da Minalba Brasil.

As latas com Braille na tampa farão parte de toda linha de latas Minalba e poderão ser encontradas no mercado nacionalmente. A primeira produção será destinada aos camarotes do evento Tomorrowland Brasil 2023, edição do festival de música eletrônica do mundo que ocorre em Itu, em São Paulo, nos dias 12, 13 e 14 de outubro.

“A Minalba trabalha constantemente para oferecer aos consumidores brasileiros novas experiências de consumo e de compra, investindo em inovação e tecnologia. O lançamento da água mineral em lata com Braille não é somente um marco para a marca, que fortalece cada vez mais sua jornada ESG, mas também para o mercado de bebidas”, destaca Silveira. Super Varejo



Foto: Divulgação / Reprod

Em setembro, quatro meses após o fim do enrosco envolvendo a marca capixaba, a Nestlé anunciou a compra do Grupo CRM, dono das marcas de chocolate Kopenhagen e Brasil Cacau e da rede de cafeterias Kop Koffe.

A aquisição colocou o segmento de chocolates num lugar bastante relevante na estratégia da Nestlé Brasil. “O crescimento da categoria chocolate veio muito forte desde a pandemia, tanto que conseguimos acelerar e crescer três anos na frente do que a gente previa”, afirma Mariana Marcussi, head de marketing de chocolates da Nestlé Brasil.

Agora, a Nestlé aposta em novos processos para a produção do cacau. O mote é tornar a produção da matéria-pri-

ma mais sustentável, seja do ponto de vista social, ambiental e, por fim, o econômico.

Em linhas gerais, o cacau sustentável privilegia a matéria-prima vinda de produtores cujo manejo se difere em algumas práticas. Numa dessas fazendas visitadas pela reportagem em Linhares, cidade a 137 quilômetros de Vitória, é possível entender na prática a diferença. Por ali, o produtor cuida da plantação, colheita, fermentação e secagem das amêndoas, além do destino das cascas do cacau. O que diferencia o cacau sustentável é o cuidado: não apenas com a produtividade do fruto, mas também com o meio ambiente e treinamento dos profissionais.

Exame

# Finanças

## Em oito estados, mais de metade da população está endividada

### População adulta inadimplente, por estado

Em %

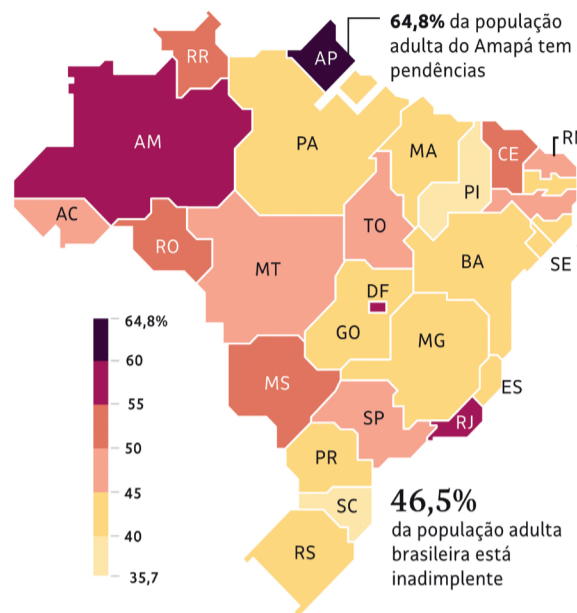

### Perfil das dívidas por tipo de empresa credora

Em % do número de contas atrasadas

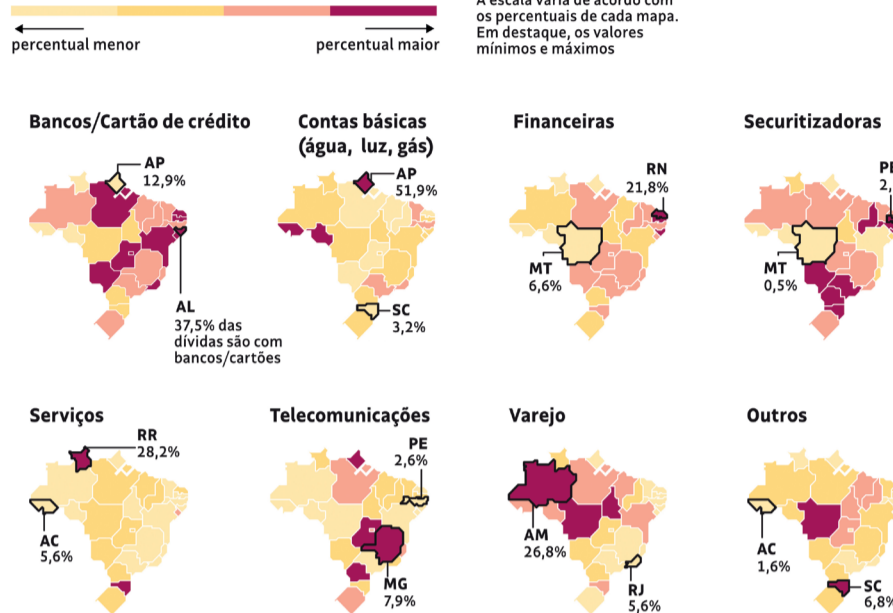

### Dívida média entre inadimplentes, por estado

Em R\$

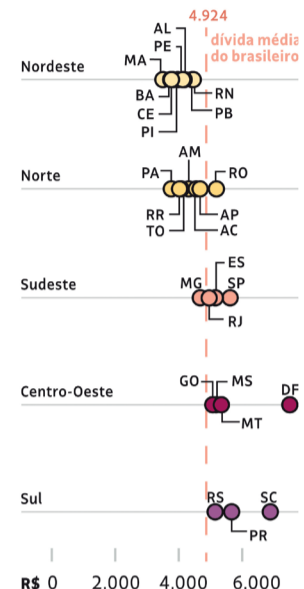

Fonte: Análise do DeltaFolha com base nos dados do Serasa e do IBGE

## Ranking de profissões

### As 10 profissões com os maiores salários

Ranking	Profissão	Rendimento no 2º tri. 2023, em reais
1º	Médicos especialistas	18.475
2º	Matemáticos, atuários e estatísticos	16.568
3º	Médicos gerais	11.022
4º	Geólogos e geofísicos	10.011
5º	Engenheiros mecânicos	9.881
6º	Engenheiros (não classificados)	9.451
7º	Desenvolvedores de programas e aplicativos	9.210
8º	Engenheiros industriais e de produção	8.849
9º	Economistas	8.645
10º	Engenheiros eletricitas	8.433

### As 10 profissões com os menores salários

Ranking	Profissão	Rendimento no 2º tri. 2023, em reais
1º	Professores do ensino pré-escolar	2.285
2º	Outros Profissionais de ensino	2.554
3º	Outros professores de artes	2.629
4º	Físicos e astrônomos	3.000
5º	Assistentes sociais	3.078
6º	Bibliotecários, documentaristas e afins	3.135
7º	Educadores para necessidades especiais	3.379
8º	Profissionais de relações públicas	3.426
9º	Fonoaudiólogos e logopedistas	3.485
10º	Professores do ensino fundamental	3.554

Fonte: FGV Ibre, a partir de microdados da Pnad Contínua/IBGE

## Veja quem pode participar do Desenrola Brasil



A última fase do Desenrola Brasil conta com uma plataforma oficial de pagamento, desenvolvida em parceria com a B3. Nesta etapa de renegociação de dívidas, pode participar quem possui renda de até dois salários mínimos (R\$ 2.640) ou quem é inscrito no CadÚnico e tem dívidas de até R\$ 5.000 negativadas entre janeiro de 2019 e dezembro de 2022.

São mais de 20 milhões de inadimplentes que podem parcelar em até 60 vezes o pagamento de dívidas bancárias e não bancárias como conta de luz, água, varejo, educação e limpar o nome com a garantia do Tesouro Nacional.

Quem tem dívidas entre R\$ 5.000 e R\$ 20 mil também pode aproveitar os descontos, que chegam a 96% em alguns casos, e renegociar. Neste caso, porém, o pagamento pela plataforma será à vista. Cerca de 12

milhões de devedores estão nesta situação. Para que a sua dívida apareça no portal do Desenrola, o credor precisa ter aderido ao programa.

Para participar, é necessário ter nível de certificação prata ou ouro no site Gov.br, o que é minoria entre os 32 milhões de CPFs que estão elegíveis. Veja abaixo o passo a passo para renegociar sua dívida pelo Desenrola Brasil.

Quem ainda não fez sua inscrição no sistema pode acessar o gov.br/governodigital ou baixar o aplicativo Gov.br para se registrar. O aplicativo é a forma mais fácil de criar a conta, porque permite a identificação facial diretamente por meio da câmera do celular.

Quem já tem conta precisa checar o perfil atual para saber se é necessário fazer a elevação para nível prata ou ouro. Tanto a inscrição quanto a mudança de selo podem ser feitas pelo

computador, mas a recomendação é fazer pelo app.

1 - Acesse o site gov.br/governodigital;

2 - Na tela inicial, vá na foto maior, onde se lê "Saiba tudo sobre a conta Gov.br";

3 - Depois clique em "Criar sua conta gov.br";

4 - Na página seguinte, informe o CPF e clique em "Continuar";

5 - Para quem não tem conta, o sistema irá indicar a opção de criar uma. Clique sobre ela;

6 - A conta ouro é criada para quem tem CNH digital ou biometria facial no TSE;

7 - Quem não tem CNH digital ou biometria no TSE terá conta prata, que deverá ser criada por meio dos bancos credenciados, no aplicativo do banco;

8 - O cidadão que não conseguir criar a conta Gov.br prata ou ouro responderá a um questionário e terá selo bronze.

Vinicius Barboza/Folhapress

**Data Mercantil**  
A melhor opção para sua empresa

Faça um orçamento conosco: [comercial@datamercantil.com.br](mailto:comercial@datamercantil.com.br)

Balanco Patrimonial encerrado em 31 de dezembro de 2022 e 2021		Demonstração do Resultado do exercício encerrados em 31 de dezembro de 2022 e 2021	
(Valores expressos em Reais)		(Valores expressos em Reais)	
	2022	2021	2022
<b>Ativo</b>			
<b>Circulante</b>	<b>53.063.791</b>	<b>64.320.859</b>	<b>227.793.603</b>
Disponibilidades	1.399.795	2.228.993	227.793.603
Títulos e valores mobiliários	384.497	23.767.882	
Contas a receber de clientes	46.049.092	25.624.201	
Estoques	1.642.977	1.338.836	
Imposto a recuperar e diferidos	2.123.747	2.335.936	
Despesas antecipadas	1.161.725	2.019.957	
Outros créditos	301.957	5.205.053	
<b>Não circulante</b>	<b>194.302.618</b>	<b>168.894.630</b>	
Outros créditos	3.916.081	640.426	
Participações Societárias	190.386.537	168.254.204	
<b>Ativo Permanente</b>	<b>34.523.885</b>	<b>24.357.928</b>	
Investimentos	21.067	21.067	
Imobilizado	34.502.817	24.336.861	
<b>Total do Ativo</b>	<b>281.890.293</b>	<b>257.573.418</b>	
<b>Passivo</b>			
<b>Circulante</b>	<b>110.274.089</b>	<b>88.737.507</b>	
Financiamentos e empréstimos	22.318.393	14.427.278	
Fornecedores	69.154.563	55.807.774	
Impostos e contribuições a recolher	4.798.388	3.247.161	
Salários e férias a pagar	5.314.160	5.190.500	
Outras contas a pagar	8.688.585	10.064.794	
<b>Não circulante</b>	<b>179.061.447</b>	<b>166.104.833</b>	
Financiamentos e empréstimos	179.061.447	166.104.833	
<b>Patrimônio líquido</b>	<b>(7.445.242)</b>	<b>2.731.078</b>	
Capital social	3.000.000	3.000.000	
Lucros (prejuízos) acumulados	(268.922)	-	
Lucros (prejuízos) exercício	(10.176.320)	(268.922)	
<b>Total do Passivo</b>	<b>281.890.293</b>	<b>257.573.418</b>	

Demonstração das Mutações do Patrimônio Líquido encerrado em 31 de dezembro de 2022 e 2021	
(Valores expressos em Reais)	
	Capital Social
<b>Movimentações</b>	
Saldos finais em 31/12/2020	3.000.000
(+) Lucro ou Prejuízos Líquidos do Exercício	- (268.922)
(-) Saldo a disposição (proposta da administração para destinação)	- 12.577.015
(-) Lucros Distribuídos a Pagar	- (12.845.937)
<b>Saldos finais em 31/12/2021</b>	<b>3.000.000</b>
(+) Lucro ou Prejuízos Líquidos do Exercício	- (10.176.320)
(-) Saldo a disposição (proposta da administração para destinação)	- (10.445.242)
<b>Saldos finais em 31/12/2022</b>	<b>3.000.000</b>

**H2 Assets Participações S.A.**  
CNPJ/MF nº 47.312.028/0001-28 - NIRE 35.300.597.443

**Edital de Convocação - Assembleia Geral Extraordinária a ser realizada em 23/10/2023**

A Companhia, vem pela presente, convocar a AGE, a ser realizada, em primeira convocação, no dia 23/10/2023, às 9:00 horas, de forma exclusivamente digital, através do link <https://teams.microsoft.com/1/9/3ameeting-YzWmNDE1M2YTYdmNIOZGRkLWjMjUzZk2Mk3NmRmMdBk%40thread.v2/0?context=%7b%22id%22%3a%22637360a1-744a-486a-ba0c-ed1adb98b2cd%22%2c%22oid%22%3a%22eb53dce2-8ad4-4424-8896-066d37c8acb2%22%7d> ou outro link de plataforma eletrônica que venha a ser disponibilizado pela diretoria até a data de realização da assembleia, nos termos da Instrução Normativa DREI nº 79, de 14/04/2020, para examinar, discutir e votar a respeito da seguinte ordem do dia: **a. Aprovar** o aumento do capital social da Companhia, atualmente de R\$ 1.800.000,02, para até R\$2.300.003,02 um aumento, portanto, de até R\$500.003,00, observado que o valor mínimo de integralização será de R\$50.000,00, mediante a emissão de novas ações ordinárias, nominativas e sem valor nominal, sendo que as novas ações ordinárias serão colocadas para subscrição pelo valor total de créditos qualificados de até R\$ 500.003,00, equivalente ao valor de fatura emitida pelo Almeida, Rotenberg e Boscoli - Sociedade de Advogados, CNPJ/MF nº 61.074.555/0001-72, correspondente aos serviços prestados à Companhia, no valor de até R\$ 500.003,00 ("Créditos"), e preço de emissão de até R\$ 18,17 por ação, fixado com base na Lei nº 6.404, de 15/12/1976, conforme alterada, e a totalidade do preço de emissão, qual seja de até R\$ R\$500.003,00 será destinado ao aumento de capital social da Companhia ("Aumento do Capital Social"); **b. Aprovar** o boletim de subscrição nos quais constarão as subscrições e integralizações referentes ao Aumento do Capital Social; **c. Aprovar**, a alteração do caput do Artigo 5º do Estatuto Social da Companhia, com intuito de refletir o Aumento do Capital Social; e **d. Autorizar** a Diretoria da Companhia a praticar todos os atos necessários para a implementação e formalização das deliberações tomadas. **Instruções Gerais:** Para participação por meio de procurador, a outorga de poderes de representação deverá ter sido realizada há menos de 1 ano e a procuração deverá conter indicação do lugar onde foi passada, qualificação completa do outorgante e do outorgado, data e objetivo da outorga com a designação e extensão dos poderes conferidos, contendo o reconhecimento da firma do outorgante. As pessoas naturais acionistas da Companhia somente poderão ser representadas na Assembleia por procurador que seja advogado ou, acionista ou administrador da Companhia. São Paulo, 14/10/2023. **Gabriel Ricardo Kuznietz** - Diretor; **Thiago Giantomassi Medeiros** - Diretor. (14, 17 e 18/10/2023)

**H2 Assets Participações S.A.**  
CNPJ/MF nº 47.312.028/0001-28 - NIRE 35.300.597.443

**Edital de Convocação - Assembleia Geral Extraordinária a ser realizada em 23/10/2023**

A Companhia, vem pela presente, convocar a AGE, a ser realizada, em primeira convocação, no dia 23/10/2023, às 10:00 horas, de forma exclusivamente digital, através do link <https://teams.microsoft.com/1/9/3ameeting-YTWmN2M4ODATYfQ3NCO0MhLThMzQZDdhNiMjA1ZjAw%40thread.v2/0?context=%7b%22id%22%3a%22637360a1-744a-486a-ba0c-ed1adb98b2cd%22%2c%22oid%22%3a%22eb53dce2-8ad4-4424-8896-066d37c8acb2%22%7d> ou outro link de plataforma eletrônica que venha a ser disponibilizado pela diretoria até a data de realização da assembleia, nos termos da Instrução Normativa DREI nº 79, de 14/04/2020, para examinar, discutir e votar a respeito da seguinte ordem do dia: **a. Aprovar** o aumento do capital social da Companhia, totalmente subscrito e integralizado, para até R\$2.550.003,02 um aumento, portanto, de até R\$250.003,00, observado que o valor mínimo de integralização será de R\$50.000,00, mediante a emissão de novas ações ordinárias, nominativas e sem valor nominal a serem subscritas e integralizadas em moeda corrente nacional, e preço total de emissão de até R\$ 18,17, fixado com base na Lei nº 6.404, de 15/12/1976, conforme alterada; **b. Aprovar** o boletim de subscrição nos quais constarão as subscrições e integralizações referentes ao Aumento do Capital Social; **c. Aprovar**, a alteração do caput do Artigo 5º do Estatuto Social da Companhia, com intuito de refletir o Aumento do Capital Social; e **d. Autorizar** a Diretoria da Companhia a praticar todos os atos necessários para a implementação e formalização das deliberações tomadas. **Instruções Gerais:** Para participação por meio de procurador, a outorga de poderes de representação deverá ter sido realizada há menos de 1 ano e a procuração deverá conter indicação do lugar onde foi passada, qualificação completa do outorgante e do outorgado, data e objetivo da outorga com a designação e extensão dos poderes conferidos, contendo o reconhecimento da firma do outorgante. As pessoas naturais acionistas da Companhia somente poderão ser representadas na Assembleia por procurador que seja advogado ou, acionista ou administrador da Companhia. São Paulo, 14/10/2023. **Gabriel Ricardo Kuznietz** - Diretor; **Thiago Giantomassi Medeiros** - Diretor. (14, 17 e 18/10/2023)

**Cotação das moedas**

Coroa (Suécia) - 0,459	Peso (Chile) - 0,005378
Dólar (EUA) - 5,0625	Peso (México) - 0,2804
Franco (Suíça) - 5,615	Peso (Uruguai) - 0,1267
Iene (Japão) - 0,03384	Yuan (China) - 0,693
Libra (Inglaterra) - 6,1444	Rublo (Rússia) - 0,0519
Peso (Argentina) - 0,01446	Euro (Unidade Monetária Europeia) - 5,3171

**ECS Participações Ltda.**  
CNPJ/ME nº 21.042.622/0001-52 - NIRE 35.228.646.935

**Extrato da Ata de Reunião de Sócios realizada em 27/07/2023**

**Data/Hora/Local:** 27/07/2023, 10hs, na sede social. **Convocação e Presença:** Dispensada. Presentes os sócios representando a totalidade do capital social. **Mesa:** Presidente: Sr. **Arnaldo José Lewis e Sá Filho**. Secretário: **Carlos Alberto de Castro Dutra**. **Deliberações aprovadas: 5.1.** A retificação dos valores destinados a distribuição dos lucros em 2022 do item 5.2, conforme a nova redação: "5.2. Aprovar a distribuição dos lucros da Sociedade, no valor de R\$ 475.043,49, distribuídos da conta de reserva de lucros da Sociedade, referente aos lucros apurados pela Sociedade durante o exercício social encerrado em 31/12/2022. 5.2.1. Os lucros ora declarados serão distribuídos aos sócios, conforme as suas participações e serão pagos em moeda corrente nacional, nas suas respectivas contas correntes, até 31/12/2023." **5.3.** A ratificação de todas deliberações tomadas em 10/05/2023. Nada mais. São Paulo, 27/07/2023. **JUCESP nº 376.546/23-2 em 22/09/2023.** Maria Cristina Frei - Secretária Geral.

**Companhia Brasileira de Cartuchos**  
CNPJ/MF nº 57.494.031/0001-63 - NIRE 35.300.025.083

**Edital de Convocação de Assembleia Geral Extraordinária**

São convocados os demais acionistas da Companhia Brasileira de Cartuchos, na forma da lei, a se reunirem em Assembleia Geral Ordinária e Extraordinária a ser realizada às 11h30 do dia 24 de outubro de 2023, na sede da Companhia localizada na Avenida Humberto de Campos, nº 3.220, Bairro Bocaina, CEP 09426-900, na Cidade de Ribeirão Pires, Estado de São Paulo, a fim de deliberarem sobre a seguinte ordem do dia: Em sede de Assembleia Geral Ordinária: (i) tomar as contas dos administradores, examinar, discutir e votar as demonstrações financeiras, que deverão ser previamente fornecidas pelos administradores na forma da lei; (ii) deliberar sobre a destinação do lucro líquido dos últimos exercícios e a distribuição de dividendos; (iii) Fixar a remuneração global e anual dos administradores da Companhia; (iv) Instalação do Conselho fiscal, e, (v) Eleger os membros Efetivos e Suplentes do Conselho Fiscal, uma vez aprovada a sua instalação. Em sede de Assembleia Geral Extraordinária: (i) obter esclarecimentos da administração a respeito da ausência de convocação de assembleia ordinária, ausência de deliberação acerca da destinação do resultado, conduta nos processos judiciais, recebimento reiterado de multa por litigância de má-fé, dentre outros, bem como deliberar sobre o aumento de ação de responsabilidade contra os administradores; (ii) deliberar a respeito da contratação de auditoria independente; (iii) deliberar a respeito da criação de Comitê de Compliance, sua composição, atribuição e remuneração; São Paulo, 11 de outubro de 2023. Massa Falida de Sam Indústria S.A., na pessoa de seu Administrador Judicial, na qualidade de acionista. (12, 14 e 17/10/2023)

**BSI Capital Securitizadora S.A.**  
CNPJ/MF nº 11.257.352/0001-43 - NIRE 35.300.461.827

**Edital de Convocação**

**Assembleia Geral de Titulares dos Certificados de Recebíveis Imobiliários**

Ficam convocados os Titulares dos Certificados de Recebíveis Imobiliários da 7ª série da 1ª Emissão da **BSI Capital Securitizadora S.A.** Nos termos da cláusula 10, do respectivo Termo de Securitização dos Créditos Imobiliários de Recebíveis Imobiliários da 7ª série, a reunirem-se em **1º Convocação**, para Assembleia Geral de Titulares do CRI, de modo exclusivamente digital, inclusive para fins de voto, por meio de sistema eletrônico pela plataforma Teams, administrada pela Emissora, sendo certo que o link de acesso à reunião será disponibilizado por correio eletrônico aos Investidores que enviarem solicitação para [amanda.melo@bsicapital.com.br](mailto:amanda.melo@bsicapital.com.br) e/ou [fiduciario@comcor.com.br](mailto:fiduciario@comcor.com.br), conforme Instrução Normativa CVM nº 625, de 14 de maio de 2020 ("IN CVM 625"), sendo que, haverá a possibilidade de participação a distância, por meio do preenchimento da instrução de voto, conforme instruções abaixo e também disponíveis no site do Agente Fiduciário a todos os Investidores, no seu website: <https://www.comcor.com.br> a realizar-se em 31 de outubro de 2023, na Rua José Versolato, nº 111, centro, São Bernardo do Campo/SP, SL 2126 às 10:00 horas da manhã, para deliberar sobre a **aprovação ou não** das seguintes ordens do dia: **(i) Concessão de carência:** conceder aos devedores o prazo de 12 meses para pagamento da amortização a partir de novembro de 2023; **(ii) Autorizações pertinentes:** autorizar o Agente Fiduciário para, em conjunto com a Securitizadora, realizar todos os atos e celebrar todos e quaisquer documentos que se façam necessários para implementar o deliberado no item acima. A Securitizadora deixa registrado que o quórum de instalação e o quórum de deliberação da assembleia em primeira convocação é de titulares dos CRI que representem pelo menos 50% dos CRI em Circulação, em segunda convocação, com qualquer número conforme redação da cláusula 10.4 do Termo de Securitização. Os Titulares dos CRI poderão se fazer representar na assembleia por procuração, acompanhada de cópia de documento de identidade, inclusive, regulamentos de fundos e contrato social de gestores destes fundos. Em relação à data de realização da assembleia, os titulares devem apresentar-se com 30 (trinta) minutos de antecedência, munidos do respectivo documento de identidade, bem como, dos documentos originais previamente encaminhados por e-mail à Securitizadora e ao Agente Fiduciário. São Paulo, 11, 12 e 14 de outubro de 2023. **BSI Capital Securitizadora S.A.**

Faça um orçamento conosco: [comercial@datamercantil.com.br](mailto:comercial@datamercantil.com.br)

Para a versão online do jornal acesse nosso site: [www.datamercantil.com](http://www.datamercantil.com)

**DÓLAR**  
compra/venda  
Câmbio livre BC - R\$ 5,0619 / R\$ 5,0625 \*\*  
Câmbio livre mercado - R\$ 5,0860 / R\$ 5,0880 \*  
Turismo - R\$ 5,2100 / R\$ 5,2870  
(\* cotação média do mercado  
(\*\*) cotação do Banco Central

**Variação do câmbio livre mercado no dia: 0,74%**

**OURO BM&F**  
R\$ 310,00

**BOLSAS**  
B3 (Ibovespa)  
Variação: -1,11%  
Pontos: 115.754  
Volume financeiro: R\$ 21,311 bilhões

**Maiores altas:** Petro Rio ON (5,04%), Suzano ON (3,37%), 3R Petroleum ON (3,19%)

**Maiores baixas:** Casas Bahia ON (-8,20%), Grupo Soma ON (-7,26%), Natura ON (-7,01%)

**S&P 500 (Nova York):** -0,5%  
**Dow Jones (Nova York):** 0,12%  
**Nasdaq (Nova York):** -1,23%  
**CAC 40 (Paris):** -1,42%  
**Dax 30 (Frankfurt):** -1,55%  
**Financial 100 (Londres):** -0,59%  
**Nikkei 225 (Tóquio):** -0,55%  
**Hang Seng (Hong Kong):** -2,33%  
**Shanghai Composite (Xangai):** -0,64%  
**CSI 300 (Xangai e Shenzhen):** -1,05%  
**Merval (Buenos Aires):** 6,16%  
**IPC (México):** -0,73%

**ÍNDICES DE INFLAÇÃO**  
IPCA/IBGE  
Maio 2023: 0,23%  
Junho 2023: -0,08%  
Julho 2023: 0,12%  
Agosto 2023: 0,23%  
Setembro 2023: 0,26%

## Negócios

### Família Moreira Salles compra 6% da Elis, gigante da lavanderia industrial



A família Moreira Salles chegou a um acordo para comprar uma participação de 6% na Elis, uma empresa europeia de lavanderia industrial com presença em 29 países, incluindo o Brasil.

A BW Gestão de Investimentos – o veículo de investimentos da família – comprou a participação da Crédit Agricole Assurances, tornando-se o segundo maior acionista da companhia, atrás do CPP Investments, que tem 12% do capital. O free float é de mais de 70%.

A Elis – a líder do segmento na Europa e a segunda no mundo – fechou o dia valendo € 3,86 bilhões na Bolsa de Paris.

No primeiro semestre deste ano, a Elis fez uma re-

ceita de € 2,1 bilhões, com uma margem EBITDA de 33% e um lucro líquido de € 138 milhões. Do total da receita, 30% vieram da França, e 10% da América Latina.

A companhia atende principalmente hospitais (30% da receita), indústrias (27%), hotéis (25%) e empresas de serviços como bares e restaurantes (18%), para os quais fornece o aluguel e a limpeza de uniformes profissionais, enxoval hospitalar, toalhas industriais e tapetes.

Este é o segundo investimento conhecido da BW numa grande empresa europeia. Nos últimos três anos, os Moreira Salles montaram uma posição de 28% do capital da Verallia, a empresa-líder na Europa na produção de embalagens de vidro para

bebidas e alimentos. A Elis se vende como uma empresa da economia circular, graças a seu modelo de aluguel e manutenção otimizado por tecnologia de rastreamento.

O acordo de investimento entre a BW e a Elis tem duração inicial de dez anos e inclui um lockup de 12 meses, bem como um compromisso da BW de não ultrapassar 25% do capital da empresa nestes 10 anos.

A BW terá um dos 12 assentos no board, além de um observador no conselho.

Num comunicado ao mercado, o CEO da BW, João Moreira Salles, disse que a Elis tem crescido “vigorosamente, tanto geograficamente quanto adicionando valor em toda sua oferta de serviços.

Brazil Journal

### Os planos da chinesa BYD para fazer da Bahia o “Vale do Silício brasileiro”



O investimento de 3 bilhões de reais que a chinesa BYD vai fazer em Camaçari, na Bahia, tem uma intenção maior do que abrir uma fábrica de veículos elétricos. De acordo com Stela Li, presidente da empresa nas Américas, a montadora asiática quer transformar a região metropolitana de Salvador no “Vale do Silício brasileiro”.

“Já estamos desenvolvendo uma tecnologia local para fazer um motor híbrido que aceite etanol”, disse Li. “E queremos juntar novas empresas para desenvolver tecnologia aqui. Fazer um polo”.

A executiva confirmou que, além da produção fabril, será montada na cidade de

### De rejeitada a heroína, herdeira da Huawei ameaça tomar lugar do pai

No último final de semana, Meng Wanzhou encerrou seus seis meses na presidência rotativa da Huawei, passando o cargo temporário para Ken Hu -que é lembrado no Brasil por ter dirigido a operação latino-americana da empresa chinesa, a partir de São Paulo.

Neste meio ano, Meng, 50, filha do fundador da gigante de tecnologia, surpreendeu os próprios chineses, ao comandar o retorno da Huawei à produção de smartphones de ponta, com chip de 7nm (nanômetros) para conexão 5G, vencendo as sanções americanas impostas há mais de quatro anos.

Venceu também os três anos, até setembro de 2021, em que ela própria foi mantida em prisão domiciliar no Canadá, por ordem dos EUA, acusada de desrespeitar sanções americanas contra o Irã -como diretora financeira da empresa, seu cargo há mais de uma década.

O triunfo de Meng ocorreu de forma dramática em 30 de agosto, com o lançamento do Mate 60 Pro sem alarde,

mas se espalhando online no momento em que Gina Raimondo, secretária de Comércio dos EUA, responsável por sanções, ia em um trem-bala de Pequim para Xangai.

Raimondo chamou o episódio de “perturbador” e questionou se o chip desenvolvido pela Huawei tem de fato condição de ser produzido em larga escala na China. A resposta de Meng veio em seguida, apresentando toda a linha de celulares e outros aparelhos. Além da ampla adoção do chip de 7nm, houve mais novidade no evento final de Meng. A Huawei cancelou a compatibilidade com aplicativos Android, do Google, tornando seu HarmonyOS o terceiro sistema operacional independente, a exemplo também do iOS, da Apple.

“Ninguém havia percebido a transformação da Huawei em uma empresa de software e inteligência artificial”, comentou Paul Triolo, especialista em China e tecnologia da consultoria ASG, de Washington. A menção a IA veio do discurso de Meng, sua despedida da presidência rotativa.

Nelson Sá/Folhapress



Camaçari um polo de tecnologia para a empresa. O ponto foi reiterado pelo CEO global, Wang Chuanfu.

“Somos uma empresa com mais de 90.000 engenheiros”, afirmou. “Solicitamos 19 patentes por dia. E queremos apoiar a Bahia, especialmente a região de Camaçari, a se tornar o Vale do Silício do Brasil. É por isso que construiremos um Centro de Pesquisa e Desenvolvimento em Salvador”.

As falas foram feitas durante o lançamento da pedra fundamental da fábrica da BYD na Bahia, nesta segunda-feira (9). A operação ficará onde funcionou, até 2021, às instalações da Ford, que saíram do Brasil. De acordo

com a chinesa, o plano é começar a fabricar elétricos nacionais entre o final de 2024 e o início de 2025.

O plano de investimento é de pelo menos R\$ 3 bilhões no país – sendo R\$ 1 bilhão já sendo destinado até 2024 – e a geração de 5 mil empregos diretos e indiretos a partir da nova planta estabelecida no estado.

No evento, Li também confirmou que os primeiros veículos produzidos na fábrica brasileira serão o Dolphin, o Song e o Yuan.

A fábrica da BYD contará com três unidades fabris. A terceira, de processamento de insumo, será montada em outro plano de investimento, ainda não divulgado.

Exame